

## NE RESTEZ PAS SEUL(E)S AVEC CES DIFFICULTÉS

Parlez-en aux professionnels de la santé (gynécologue, médecin traitant, sage-femme, pédiatre...) ou prenez contact avec La croche-baby.

### LA CROCHE-BABY

- **Ecoute** vos besoins spécifiques et vos inquiétudes
- **Coordonne** les différents services (au sein du Groupe santé CHC et en dehors) autour de vous et de votre bébé, sur une période allant de la conception aux 2 ans de votre enfant
  - ~ Gynécologues
  - ~ Sages-femmes
  - ~ ONE
  - ~ Pédiatres
  - ~ Psychologues
  - ~ Psychiatre
  - ~ Assistant(e) social(e)
  - ~ Baby-SPOT\*
  - ~ Clinique des pleurs
  - ~ SOS Enfants
  - ~ Médecin traitant
  - ~ Maisons médicales
  - ~ Services de soutien à la parentalité
  - ~ Services d'aide à domicile
  - ~ Réseau de santé mentale de la province de Liège
  - ~ ...
- **Vous recontacte** pour prendre de vos nouvelles

\* Soutien Parental, Orientation et Thérapie

CHC.be

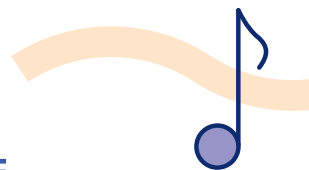

**ENSEMBLE,**  
unissons les forces  
autour de la famille en devenir  
et de l'enfant qui se façonne...

### NOUS PRENONS SOIN DE VOUS

**Clinique CHC Heusy**  
Rue du Naimeux 17  
4802 Heusy  
087 21 31 71  
lacroche-baby.heusy@chc.be

**Clinique CHC MontLégia**  
bd Patience et Beaujonc 2  
4000 Liège  
04 355 52 88  
lacroche-baby.montlegia@chc.be

Plus d'informations  
sur notre prise  
en charge  
sur [chcbaby.be](http://chcbaby.be)



SZ\_57crochebb\_1\_1110 2024

CHC.be

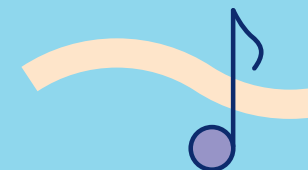

## LA CROCHE-BABY

Coordination médico-psycho-sociale  
autour du bébé, avant, pendant  
ou après sa naissance  
et de ses parents en difficulté



**CHC**  
GROUPE SANTÉ

Votre hôpital  
est membre  
du réseau de santé **move**

**CHC**  
GROUPE SANTÉ

# ... 1000 JOURS ...

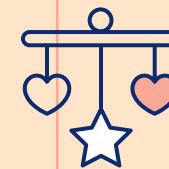

PENDANT LA GROSSESSE ...

A L'ACCOUCHEMENT ...

PETITE ENFANCE ...

- Grossesse difficile
- Grossesse inattendue
- Diagnostic de malformation
- Tabac, addictions (alcool, drogues, médicaments)
- Anxiété
- Sentiment de solitude
- Maman adolescente
- Violence intrafamiliale
- Précarité
- ...



- Vécu d'un accouchement difficile
- Culpabilité
- Perte de sens
- Allaitement compliqué
- Sensation de danger
- Babyblues
- Fragilité de couple
- Situation familiale complexe
- ...



- Sentiment de perdre pied
- Manque de sommeil
- Irritabilité
- Dépression
- Bébé qui pleure beaucoup
- Idées suicidaires
- Troubles psychologiques
- Bébé qui ne regarde pas dans les yeux, avec qui le contact est difficile
- Bébé qui ne joue pas
- Bébé qui ne sait pas se détacher d'un de ses parents
- ...



*Parce que devenir parent n'est pas toujours tout beau, tout rose...*

*Parce qu'on peut avoir des doutes, des craintes, des idées noires...*

*Parce la situation peut être compliquée pour l'enfant à venir et ses parents...*

*Parce que la vie n'est pas toujours tendre à l'heure où la famille se construit...*



*La croche-baby accompagne les futurs-parents et parents en difficulté, ainsi que leur bébé avant, pendant et après la naissance en fonction de leurs besoins...*

**PLUS L'ACCOMPAGNEMENT EST PRÉCOCE, MIEUX C'EST...**